

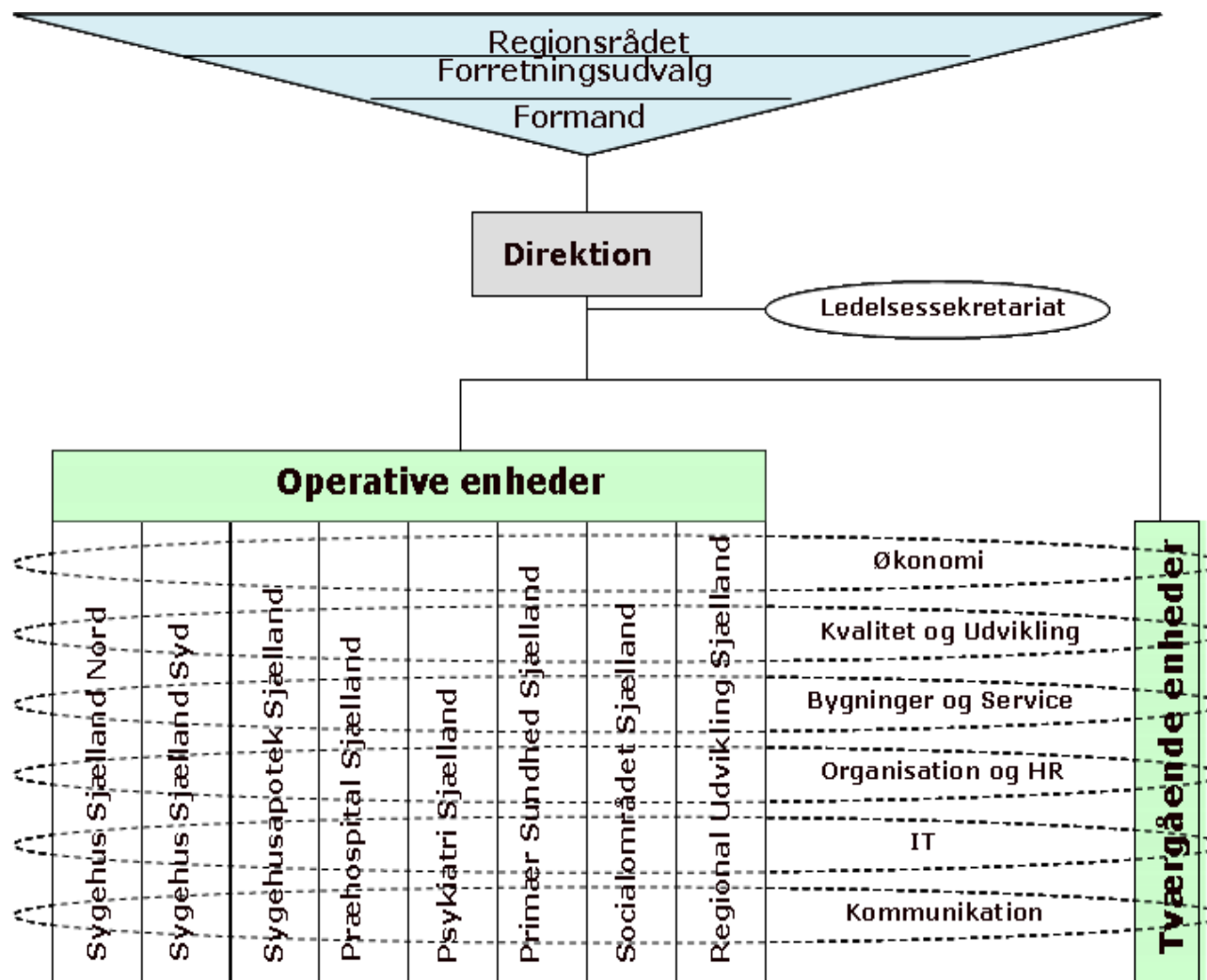

Region Sjællands initiativer for at klimaforbedre sin egen virksomhed

V.

Jens Peter Johnsen Nielsen
Byggekonsulent, Ingeniør
Koncernbyg



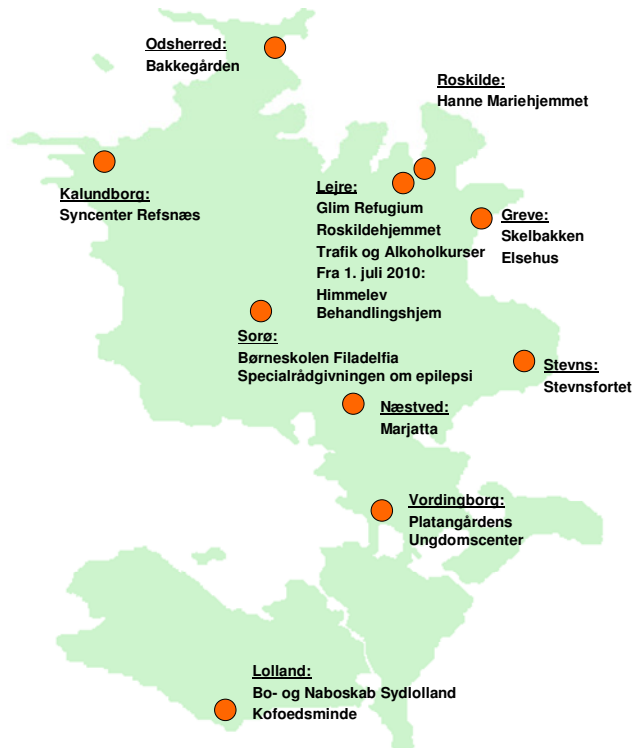

Region Sjælland:

- 10 sygehuse
- 5 psykiatriske hospitaler + distriktpsychiatri
- 14 sociale institutioner

750.000 m² bygninger m. forskelligartet drift og økonomi.

Energi- og miljøretningslinier:

Politisk vedtagne retningslinier som beskriver målsætninger, indsatsområder, organisering og metoder.

Retningslinier er baggrund for:

- Handlingsplan
- Screeningsplan for byggeri

Målsætning:

At Region Sjælland som virksomhed har reduceret slutforbruget med 15 % i 2025.



Indsatsområder: El, varme og vand:

- Eksisterende bygningsdrift.
- Om-, til- og nybyggeri.
- Indkøb af maskiner.
- IT-udstyr.
- Scannere.
- Medicoudstyr.
- Sparekampagner.
- Brugerinddragelse.

Organisering:

- Energi- og miljøstyregruppe.
 - rep. fra de 4 operative enheder.
Sygehus Syd, Sygehus Nord,
Psykiatrien og det Sociale område
samt 1 rep. fra Koncernbyg.
- Energi- og miljøgrupper.
 - rep. fra de enkelte geografier.
ex. Sygehusene i Kalundborg, Holbæk,
Roskilde, Køge og Fakse.
- Lokal energiansvarlig.
 - typisk den tekniske chef.

Metoder:

- Handlingsplan.
 - beskriver overordnet indsatsen.
- Delplaner - lokalt.
 - angiver hvor og hvornår.
- Opfølgning.
 - evaluering af projekter og evt. nye eller ændrede mål.



Metoder:

- Fælles registrering af forbrug.
- Energi- og miljøscreening af byggerier.
- Energimærkning (EMO).
- Ventilationseftersyn (LVE).
- Energispareaftaler.
- Totaløkonomiske beregninger.
- Regionens lånepulje.
- Statslige tilskudsordninger.

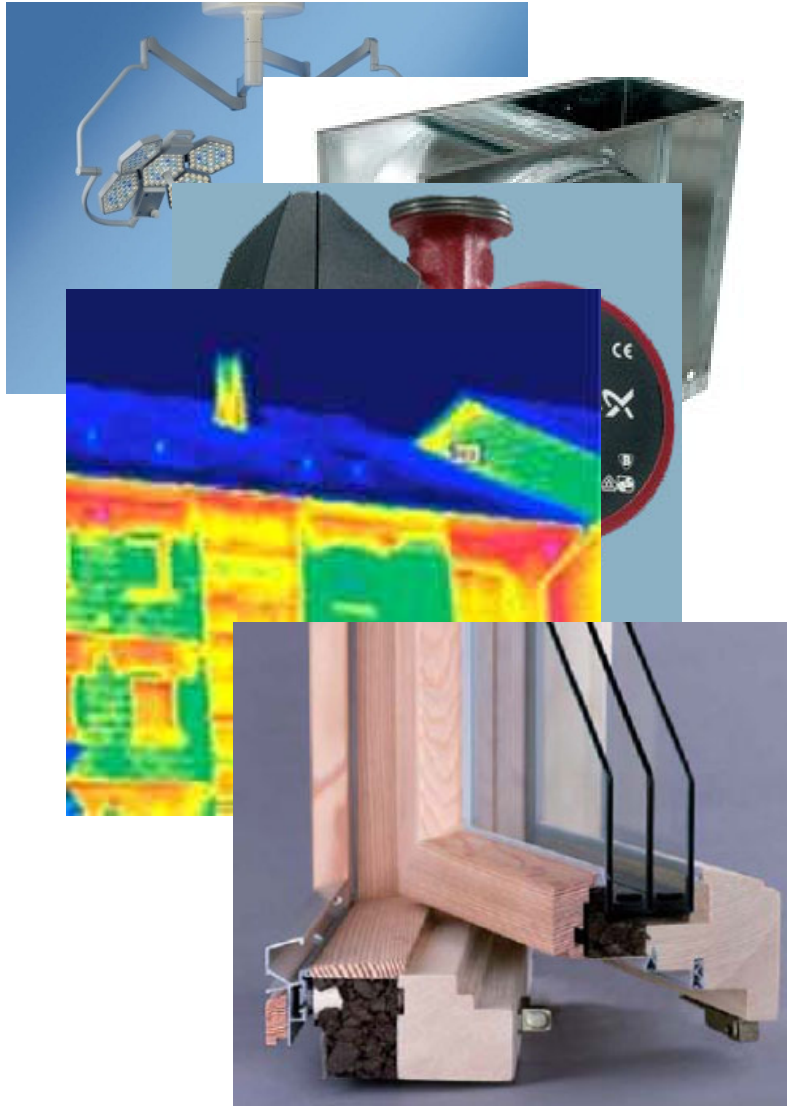

Muligheder:

- Belysning.
- Ventilation.
- Pumper og motorer.
- Isolering.
- Vinduer.
- Andet.



Information:

www.regionsjaelland.dk

www.regioner.dk